

---

# BOLETÍN SEMANAL JASP

No. 33

25 de Septiembre de 2024

---

# CAPACITACIÓN

La Junta de Asistencia Social Privada del Estado de Chihuahua se complace en invitarlos a nuestra capacitación cuyo tema es Educación Sexual.

FORMULARIO DE REGISTRO

<https://forms.gle/owsBzKfBNc9JqYsW7>

LIGA ZOOM PARA ACCESO

<https://us02web.zoom.us/j/86944088852?pwd=wb99nTjkwr22BUrFft1xvWPD2iAy58.1>

**MIÉRCOLES 25 DE  
SEPTIEMBRE DEL 2024**

**2:00 PM**

**IMPARTIDO POR LA LIC. PATRICIA PIÑON  
GARCIA**



SECRETARÍA  
DE DESARROLLO HUMANO  
Y BIEN COMÚN

**JASP**  
JUNTA DE ASISTENCIA  
SOCIAL PRIVADA

Buenos días estimadas OSC.

Te recordamos, que la misión de la JASP es contribuir a la capacitación y fortalecimiento a las Organizaciones de la Sociedad Civil del Estado.

Nosotros como servidores públicos de la Junta de Asistencia Social Privada trabajamos para ti.

Te invitamos a participar a la capacitación mensual, la cual se impartirá esté próximo Miércoles 25 de Septiembre a las 14:00hrs, por vía zoom.

Se anexa las ligas.

Link de Registro en el Formulario:

<https://forms.gle/owsBzKfBNc9JqYsW7>

Link Zoom:

<https://us02web.zoom.us/j/86944088852?pwd=wb99nTjkwr22BUrFft1xvWPD2iAy58.1>

Contamos con su asistencia.

**La Junta de Asistencia Social Privada del Estado de  
Chihuahua**

**¡Quiere felicitar a las OSC porque ya casi logramos los 100  
registros!**

---

# Conoce todos los trámites y servicios que ofrece la **Subsecretaría de Desarrollo Humano y Bien Común** **de la Frontera Norte**

- Kit de bienvenida para adolescentes embarazadas, mujeres embarazadas y con bebés.
  - Kits para talleres de la Casa de los Abuelos
  - Actividades en los Centros de Servicios Comunitarios
  - Creación y consolidación de consejos comunitarios
  - Ferias de promoción de productos regionales
  - Capacitaciones técnicas para el emprendimiento.
  - Apoyos económicos a Organizaciones de la Sociedad Civil
  - Diagnósticos sociales
  - Apoyo funerario
  - Apoyo de siniestro
  - Apoyos alimentarios
  - Apoyo de transporte
  - Otros apoyos en especie
  - Talleres y cursos para atención psicosocial
- Kits para la atención gerontológica
  - Acompañamiento biopsicosocial
  - Ventanilla Única
  - Gestión de Proyectos Productivos
  - Kits de productores dirigido a personas que producen
  - Kit de buzón escolar
  - Certificaciones de educación básica y habilidades para el empleo a través de instituciones.

Conoce los detalles ingresando a la siguiente página:  
<https://tramites.chihuahua.gob.mx/buscador.aspx>

- Ingresar en la opción de Dependencia:  
**Secretaría de Desarrollo Humano y Bien Común**
- Ingresar en la opción de Unidad Administrativa:  
**Programa Juntos Sí Podemos**



SUBSECRETARÍA  
DE DESARROLLO HUMANO  
Y BIEN COMÚN

**Juntos**  
**Sí podemos**

# Día Naranja

25 de Septiembre

En México:

- **237,175 mujeres de entre 12 y 17 años a nivel nacional se encontraban casadas o unidas**, esto correspondía a 3.7% de la población femenina de dicho rango de edad.
- La cantidad de mujeres adolescentes casadas o unidas entre 12 y 17 años era tres veces superior a la de hombres de la misma edad (76,322).



**¡No al matrimonio infantil!**

Fuente: INEGI, 2020.



**GOBERNACIÓN**  
SECRETARÍA DE GOBERNACIÓN



**SIPINNA**  
SISTEMA NACIONAL DE PROTECCIÓN  
INTEGRAL DE NIÑAS, NIÑOS  
Y ADOLESCENTES

 [gob.mx/sipinna](https://gob.mx/sipinna)

En México y en todo el mundo las niñas, adolescentes y mujeres tienen derecho a vivir una vida [#LibreDeViolencias](#) y respeto a sus [#DerechosHumanos](#).

Mayores de 12 años

Todos los **JUEVES**  
5 / 12 / 19 / 26 SEPTIEMBRE

17:00 H

**Biblioteca**  
Pública Central  
Carlos Montemayor

**Entrada**  
libre



La [Biblioteca Pública Central "Carlos Montemayor"](#) invita a todas las personas mayores de 12 años a disfrutar "**Lectura de clásicos**"

Les esperamos todos los jueves del mes de septiembre a las 17:00 horas

**¡Acompáñanos e intercambia comentarios y reflexiones sobre la lectura!**

Información al teléfono: (614) 214 48 00 Ext. 115

Entrada libre

[#BibliotecaPúblicaCentralCarlosMontemayor](#)

[#CulturaTodoElAño](#)

[#JuntosSíPodemos](#)



**DENUNCIA DE MANERA ANÓNIMA**  
**800 230.40.50**

**PROCURADURÍA DE PROTECCIÓN  
NIÑAS, NIÑOS Y ADOLESCENTES**

**O AL DIF MUNICIPAL**

**072 EXTENSIÓN 2208, 2285 Ó 2335**

**¡NO LO OLVIDES!**

**ANTE CUALQUIER EMERGENCIA LLAMA AL**

**089 Ó AL 911**

**LA PREVENCIÓN DEL ABUSO SEXUAL INFANTIL ES NUESTRA TAREA**

Si sospechas o sabes que una niña, niño o adolescente es abusado de cualquier forma, DENUNCIA, [#YoSíTeCreo](#).

---

# Diplomado

## Diversidad e inclusión de personas con discapacidad

Este diplomado promueve la comprensión y la implementación de **prácticas inclusivas** en distintos entornos, capacitando a los participantes para reconocer y valorar los beneficios de una comunidad diversa.



**Inicio:**  
26 de Octubre



**5 módulos**  
Duración total: 120 horas



**Diplomado híbrido**

**Inscríbete hoy**



### Más información:

CFIC: ☎ (656) 6-18-76-78 ☎ (656) 6-18-80-96

[www.centrofamiliarintegracioncrecimiento.com](http://www.centrofamiliarintegracioncrecimiento.com)

¿Sufriste una pérdida  
y te sientes solo/a?



Acompáñanos a nuestro próximo  
**taller de duelo**

26 de Septiembre del 2024  
6:00 a 8:00 pm  
Los jueves

Más información:

CFIC: ☎ (656) 6-18-76-78 ☎ (656) 6-18-80-96  
[www.centrofamiliarintegracionrecimiento.com](http://www.centrofamiliarintegracionrecimiento.com)



**¿Has perdido a un ser querido y te sientes solo/a?**

No tienes que atravesar el duelo sin apoyo. En nuestro Taller de Duelo, te brindamos un espacio seguro para compartir y sanar.

**Fecha: 26 de septiembre de 2024**

**Hora: 6:00 p.m. - 8:00 p.m.**

**Día: Todos los jueves**

Acompáñanos para encontrar consuelo y herramientas para superar este difícil proceso.

Inscríbete hoy mismo y toma el primer paso hacia tu bienestar emocional.

Para más información:

(656) 618-76-78

(656) 618-80-96

**Fundación Integra**

**SEMINARIO**

PARA PAPÁS O CUIDADORES DE NIÑOS CON

# AUTISMO

**TEMAS**

- Diagnóstico
- Conducta
- Lenguaje
- Sensorial
- Flexibilidad
- Alimentación
- Cuidado del cuidador

**INFORMES Y REGISTRO:**  
656 601 9408  
656 168 2335

**10 sábados a partir del 7 de septiembre de 9:00 am a 12:00 pm**

SEMINARIO PARA PAPÁS Y/O CUIDADORES DE NIÑOS CON AUTISMO

INFORMES Y/O REGISTRO: <https://wa.me/qr/TTU4JD5ZLVDAB1>

¿Tienes un hijo con autismo? Aprende lo que necesitas saber para

acompañarlo en su desarrollo. Descubre herramientas prácticas, estrategias efectivas y comparte tus experiencias con otros padres. ¡Juntos podemos hacer una gran diferencia!

INICIO: 7 de septiembre 9:00 am

LUGAR: Fundación Integra

[https://bit.ly/Voy\\_a\\_Villa-Integra](https://bit.ly/Voy_a_Villa-Integra)

Sesiones de 9 am a 12 pm

---

No estas solo en esta lucha  
Hay personas que te quieren,  
necesitan y apoyan.



Mes de Septiembre  
Prevención del Suicidio  
Línea de la vida 800 911 2000 - 614 194 02 00

---



## **Participa en la Convocatoria Impulsando a la Niñez 2025**

### **Objetivo:**

Invertir en proyectos de educación, salud y nutrición, generadores de cambio social, los cuales promuevan el desarrollo integral de las infancias y adolescencias mexicanas en situación de

vulnerabilidad.

<https://bit.ly/3AOB3CL>

---



**GOBERNACIÓN**  
SECRETARÍA DE GOBERNACIÓN



**SIPINNA**  
SISTEMA NACIONAL DE PROTECCIÓN  
INTEGRAL DE NIÑAS, NIÑOS  
Y ADOLESCENTES

f t i y gov.mx/segob

¿Sabías que puedes filtrar el contenido de internet para niñas, niños y adolescentes?

Con la Guía Parental, cuidamos que naveguen de manera segura.

Descubre cómo aquí

<https://acortar.link/Q5L3up>



**FUNDACIÓN  
CHIHUAHUA, A.C.**  
APOYO A LA EDUCACIÓN PARA EL DESARROLLO

**TE INVITA**

**A REGISTRARTE EN NUESTRA  
CONVOCATORIA 2024**

**TAMBIÉN PUEDES PARTICIPAR SI  
PERTENECES A LOS SEMESTRES DE  
3RO Y 5TO  
INFÓRMATE EN EL DEPARTAMENTO DE  
BECAS DE TU PLANTEL**



CBTIS 122  
CBTIS 158  
CETIS 86



**CECyTECH**  
Chihuahua  
**CECyT 6**  
**CECyT 20 y 21**



**conalep**  
CONALEP II

**NO DEJES PASAR ESTA GRAN  
OPORTUNIDAD**

 **6144245884**

[WWW.FUNDACIONCHIHUAHUA.ORG.MX](http://WWW.FUNDACIONCHIHUAHUA.ORG.MX)

**AVISO IMPORTANTE** Quedan pocos lugares. Acude al departamento de becas de tu escuela y recibe la orientación que necesitas.

¿Dudas?

614 424 5884

---



¡Atención artistas!

ProximityParks lanza su Primer Concurso Anual “Muralmente Cerca”, invitando a creadores mexicanos a transformar uno de sus espacios con un mural único.

¡Es tu oportunidad de dejar huella en la ciudad!

Descubre más sobre la convocatoria aquí:

<https://cutt.ly/xEQb8qAb>



¿Eres una mujer emprendedora?

¡Esta información es para ti!

La convocatoria Mujeres Maravillosas está buscando proyectos como el tuyo para impulsarlos al siguiente nivel.

¡No te quedes fuera!

Descubre cómo puedes participar y aprovechar esta gran oportunidad <https://bit.ly/47mXMC7>

## **DESDE LA NIÑEZ SE PUEDE GESTIONAR BIEN EL DINERO**

Regístrate al curso:

**“EDUCAR FINANCIERAMENTE  
A TUS HIJOS”**

¡Es gratuito!

**¡Enséñales  
el camino a un  
futuro financiero  
brillante!**



Fundación **MAPFRE**

¿Sabías qué enseñar a tus hijos a gestionar su dinero puede cambiar su vida?

Fundación MAPFRE te invita a participar en su curso 'Educar financieramente a tus hijos', dónde aprenderás a guiarlos hacia decisiones financieras inteligentes, preparándolos para un futuro más tranquilo y exitoso.

¡Conviértete en su mejor ejemplo! Inscríbete hoy <https://bit.ly/4cKT6qQ>

**PRIMERA CARRERA**

**cmic**  
Cámara Mexicana de la Industria de la Construcción

“CORRAMOS JUNTOS PARA CONSTRUIR ESPERANZA DE VIDA”

**Darenka**  
PARA NIÑOS CON CÁNCER A

**“QUE EL CÁNCER NO TE ALCANCE”**

**20 OCTUBRE 2024**  
**3K & 10K**  
**\$200 & \$400**  
COSTO DE INSCRIPCIÓN

[darenka.org](https://darenka.org)  
614-48832-88  
[info@darenka.org](mailto:info@darenka.org)

Estimada OSC:  
¿Buscas servicio  
**contable?**



Conoce nuestro  
programa de Consultoría  
y Contabilidad  
Especializada para  
Organizaciones con  
Fines no lucrativos.

**AGENDA TU CITA INFORMATIVA**

☎ 656 629 9116 📞 656 530 8276

✉ [contacto@fortaleza.org.mx](mailto:contacto@fortaleza.org.mx)



Tecnológico  
de Monterrey



Estimada OSC:

¿Buscas servicio contable?

¡Agenda tu cita informativa con nosotros!

Tel: 656 629 9116

Whatsapp: 656 530 8276

[contacto@fortaleza.org.mx](mailto:contacto@fortaleza.org.mx)

---



# La Triple Postura

COMO MODELO DE INTERVENCIÓN PSICOSOCIAL:  
SEGURIDAD Y AUTONOMÍA EN NIÑOS, NIÑAS,  
ADOLESCENTES Y JÓVENES.

DIRIGIDO A:

- PERSONAL DE INSTITUCIONES PÚBLICAS O PRIVADAS QUE ATIENDAN A NIÑOS, NIÑAS, ADOLESCENTES Y JÓVENES EN SITUACIÓN DE VULNERABILIDAD SOCIAL
- ESTUDIANTES INTERESADOS EN EL TEMA DE RESTITUCIÓN DE DERECHOS HUMANOS

**¡Inscripciones abiertas!**

**¡COMENZAMOS EN SEPTIEMBRE 2024!**

Contacto:

[formacion@proninosdelacalle.org.mx](mailto:formacion@proninosdelacalle.org.mx)



¿Sabías que...? Fundación Pro Niños se ha caracterizado por dignificar las condiciones de vida de niñas, niños, adolescentes y jóvenes en riesgo o

situación de calle a través de acciones de prevención y psicoeducativas. Esto es posible gracias a su metodología de intervención psicoeducativa: La Triple Postura.

**Participa en su curso online de introducción a La Triple Postura.**

¡Las inscripciones ya están abiertas!

¡Súmate!

<https://proninosdelacalle.org.mx/curso-la-triple-postura/>

**PRO** **BONO**

**Tu OSC requiere**  
**apoyo legal**  
de calidad, acércate al  
**CENTRO MEXICANO**  
**PRO BONO**

Llena el formulario  
en línea para obtener  
**asesoría gratuita**

MÁS INFORMACIÓN: [WWW.PROBONO.MX](http://WWW.PROBONO.MX)

¿Sabías que en Centro Mexicano Pro Bono ofrecemos servicios legales gratuitos para fortalecer a Organizaciones de la

## Sociedad Civil?

Juntos lograremos que las barreras legales no detengan tu impacto, lo único que tienes que hacer es llenar el formulario para recibir nuestra asesoría y apoyo.

[www.probono.mx/solicitud-osc/](http://www.probono.mx/solicitud-osc/)



**GOBIERNO DEL ESTADO DE CHIHUAHUA** | **SECRETARÍA GENERAL DE GOBIERNO** | **REGISTRO PÚBLICO DE LA PROPIEDAD Y DEL NOTARIADO**

**Septiembre**  
**MES DEL**  
**TESTAMENTO**

**TESTAMENTO**  
**OLÓGRAFO**

**Los beneficios de hacer un testamento:**

- 1. Decides** a quién o quiénes heredar tus bienes
- 2. Evitas problemas** a futuro entre tus familiares
- 3. Hay certeza** de que se cumple tu voluntad

**50%** de descuento en todo el estado durante el mes de septiembre 2024

Más detalles: **En la Cd. de Chihuahua (614) 429-33-00 Ext. 12064 y 12053**  
f/Registro Público de la Propiedad y del Notariado de Chihuahua

# PLANEACIÓN OPERATIVA

- Antecedentes
- Justificación Social
- Objetivo general del proyecto
- Objetivos Específicos y Metas
- Metodología
- Cronograma
- Monitoreo y Supervisión
- Sistema de evaluación
- Presupuesto
- Personal del Proyecto
- Plan de continuidad

**¡CONTÁCTANOS!**

☎ 656 530 82 76    ☎ 656 629 91 16    ✉ [contacto@fortaleza.org.mx](mailto:contacto@fortaleza.org.mx)



# ¿Cuentas con CLUNI? ACTUALIZA TUS DATOS

Si cambiaron tus datos de contacto como números telefónicos, correos electrónicos o domicilio, ingresa al Sistema de Información del Registro Federal de las OSC en <https://sii.bienestar.gob.mx/corresponsabilidad/> y registra el cambio.

- ◆ Brindará mayor seguridad en el manejo de la información
- ◆ Recibirás oportunamente información relevante y comunicados



¿Dudas o mayor información? ¡Llama o envía mensaje!  
Teléfono: 55 5554 0390 Ext. 68220, 68221, 68226, 68229  
Correo: [registrofederalosc@bienestar.gob.mx](mailto:registrofederalosc@bienestar.gob.mx)



GOBIERNO DE  
MÉXICO

BIENESTAR

SECRETARÍA DE BIENESTAR



Comisión de Fomento  
de las Actividades de las  
Organizaciones de la Sociedad Civil



Consejo Técnico Consultivo  
Ley Federal de Fomento a  
las Actividades Económicas de  
Organizaciones de la Sociedad Civil

[f](#) [t](#) [@](#) [v](#) [gob.mx/bienestar](#)



# SABES SI TUS HIJOS SUFREN BULLYING?

## Aprende como detectarlo



- ✘ Cambios repentinos de conductas agresivas y de asilamiento
- ✘ No querer ir a la escuela bajar su rendimiento académico
- ✘ Prefiere pasar tiempo a solas y no salir de casa
- ✘ Alteraciones en su ciclo sueño, aumento o disminución del apetito

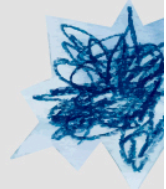

- ✘ Heridas, quejas de agresiones

### TE RECOMENDAMOS...

1. Crear un ambiente de confianza en tu hogar
2. Preguntar e indagar sobre las situaciones que ocurren la escuela
3. Conversar con las niñas y niños sobre respeto y empatía hacia los demás
4. Explicar las consecuencias de las acciones abusivas hacia otros
5. Fomentar a que los docentes creen un espacio de confianza para hablar de situaciones de acoso escolar

Si deseas más información sobre como recibir ayuda

Podrás llamar a la extensión

2208  
& 2293

# ¡NO ESTÁS SOLA!

Sí eres víctima de Violencia Familiar  
acude al:

## CENTRO DE ATENCIÓN PSICOLÓGICA COLONIA CENTRO

Contamos con:

- ▶ Acompañamiento de Trabajo Social
  - ▶ Terapia Psicológica
  - ▶ Orientaciones Legales

**FICOSEC**  
Empresarios de Chihuahua



AlmaCalma  
CENTRO DE INTERVENCIÓN EN CRISIS A.C.



MÁS INFORMACIÓN:



📞 614 119 41 59

📍 C. Artículo 123 #803-B Col. Centro

Tenemos un lugar para ti en la colonia centro, comunícate al teléfono para más información

---

# Los jóvenes, “el suicidio y autolesiones”

A nivel mundial el suicidio es la cuarta causa de muerte entre los adolescentes mayores de 15 a 19 años.

## Factores de riesgo:

- Abuso de sustancias nocivas
- Malos tratos en la infancia
- Estigmatización a la hora de buscar ayuda
- Obstáculos que impiden recibir atención
- Disponer de medios para suicidarse



FUNDACIÓN  
**QUIERA**  
FORTALECEMOS VIDAS

Fuente: Estimaciones Mundiales de Salud de la OMS 2000-2019

Aprendamos a identificar los factores de riesgo que ponen a los jóvenes en situaciones que pueden orillarlos a lastimarse. Observemos, escuchemos y atendamos a los jóvenes.

---



**Apoyamos legalmente a las organizaciones civiles que trabajan incansablemente por un mundo más justo y equitativo**

**Appleseed**  
Sembrando la semilla de la justicia  
México

Con todo el trabajo y dedicación de la Red Pro Bono México, atendemos las causas legales de las Organizaciones de la Sociedad Civil.

¿Necesitas asesoría legal? Aquí puedes hacerlo  
<https://bit.ly/AsesoríaProBono>

---

# VIOLENCIA EN EL NOVIAZGO

Señales de alerta de posible  
violencia en el noviazgo,  
**¿te identificas?**



Se niega a conversar  
acerca de los conflictos  
o desacuerdos de la  
pareja.



Coquetea con otras personas  
delante de ti o en secreto.



Amenaza con dejarte  
cuando no haces lo  
que quiere.

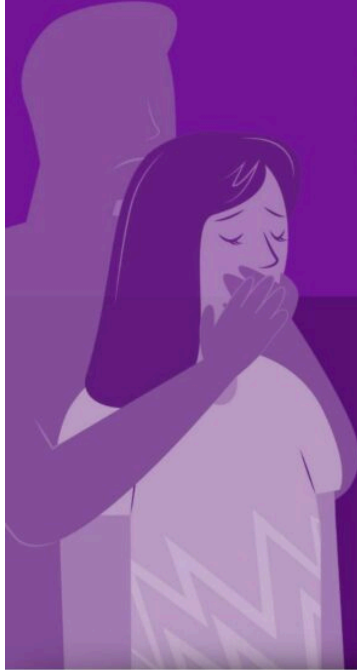

**ACASMI**  
Atención y prevención del abuso  
sexual y el maltrato infantil A.C.



**DIPLOMADO:**  
***PSICOLOGIA FORENSE EN CASOS DE  
ABUSO SEXUAL INFANTIL.***



**Información e  
inscripciones  
(614) 5127634**

**INICIA: 31 de agosto**

**Presencial: sábado de 9:00 am a 3:00 pm**

**Lugar: De los Monarcas 1914, Col, Villas Del Rey, Chih.**

---

## SERVICIOS BIOPSIICOSOCIALES

### TALLERES Y CURSOS PARA LA ATENCIÓN BIOPSIICOSOCIAL

Enfocados al desarrollo del bienestar biológico, psicológico y social de niñas, niños, adolescentes, juventudes, personas adultas y personas adultas mayores.

#### Requisitos:

- Credencial para votar
- CURP (en caso de que la identificación oficial no la contenga)
- Comprobante de domicilio solamente en caso de que la identificación oficial no coincida con el domicilio actual de la o el beneficiario
- Llenado de formato de solicitud proporcionados por el área operativa

### ACOMPAÑAMIENTO BIOPSIICOSOCIAL

Servicios de contención, acompañamiento psicosocial y gerontológico.

#### Requisitos:

- Credencial para votar
- CURP (en caso de que la identificación oficial no la contenga)
- Comprobante de domicilio solamente en caso de que la identificación oficial no coincida con el domicilio actual de la o el beneficiario

## APOYO DE KITS PARA EL DESARROLLO PERSONAL

### KITS PARA LA ATENCIÓN GERONTOLÓGICA A PERSONAS ADULTAS MAYORES EN SITUACIÓN DE VULNERABILIDAD, ABANDONO Y SOLEDAD

Incluye material de curación, material de chequeo físico y material de higiene personal. Sujeto a convocatoria y suficiencia presupuestal.

#### Requisitos:

- Credencial para votar
- CURP (en caso de que la identificación oficial no la contenga)
- Comprobante de domicilio solamente en caso de que la identificación oficial no coincida con el domicilio actual de la o el beneficiario
- Aplicación de estudio socioeconómico

### KIT PARA TALLERES DE LA CASA DE LOS ABUELOS

Incluyen material para personas adultas mayores integrantes de los talleres, puede contener herramientas para la realización de manualidades y materiales personas para talleres físicos. Sujeto a convocatoria y suficiencia presupuestal.

#### Requisitos:

- Credencial para votar
- CURP (en caso de que la identificación oficial no la contenga)
- Comprobante de domicilio solamente en caso de que la identificación oficial no coincida con el domicilio actual de la o el beneficiario
- Aplicación de estudio socioeconómico

### KIT DE BIENVENIDA PARA ADOLESCENTES EMBARAZADAS, MUJERES EMBARAZADAS O CON BEBÉS DE 12 MESES

Contiene un apoyo de pañales, toallas húmedas, talco, shampoo, crema, bañera, ropón y suplemento alimenticio. Sujeto a convocatoria y suficiencia presupuestal.

#### Requisitos:

- Credencial para votar
- CURP (en caso de que la identificación oficial no la contenga)
- Comprobante de domicilio solamente en caso de que la identificación oficial no coincida con el domicilio actual de la o el beneficiario
- Aplicación de estudio socioeconómico

### KIT DE BUZÓN ESCOLAR

A escuelas de educación básica para la implementación de la campaña Juntos por tu Salud Mental. Sujeto a convocatoria y suficiencia presupuestal.

#### Requisitos:

- Copia credencial para votar del director de la escuela
- CURP (en caso de que la identificación oficial no la contenga)
- Comprobante de domicilio de la institución educativa
- Oficio de solicitud por parte de la institución educativa

## APOYO DE KITS PARA EL DESARROLLO PERSONAL

### APOYO DE KIT

Personas que producen en la localidad y que participan dentro de las Ferias de Productores Regionales como parte del incentivo al emprendimiento. Sujeto a convocatoria y suficiencia presupuestal.

#### Requisitos:

- Credencial para votar
- CURP (en caso de que la identificación oficial no la contenga)
- Comprobante de domicilio solamente en caso de que la identificación oficial no coincida con el domicilio actual de la o el beneficiario
- Aplicación de estudio socioeconómico

### FERIAS DE PROMOCIÓN DE PRODUCTOS REGIONALES

Los productores recibirán el apoyo a través de la facilitación de espacios y difusión de los eventos en medios de comunicación. Sujeto a convocatoria y suficiencia presupuestal.

#### Requisitos:

- Credencial para votar
- CURP (en caso de que la identificación oficial no la contenga)
- Comprobante de domicilio solamente en caso de que la identificación oficial no coincida con el domicilio actual de la o el beneficiario

### GESTIÓN DE PROYECTOS PRODUCTIVOS

Gestión ante el Fondo de Inclusión Productiva y Economía Solidaria, el monto sujeto a la suficiencia presupuestal.

#### Requisitos:

- Credencial para votar
- CURP (en caso de que la identificación oficial no la contenga)
- Comprobante de domicilio solamente en caso de que la identificación oficial no coincida con el domicilio actual de la o el beneficiario

### CAPACITACIONES TÉCNICAS PARA EL EMPRENDIMIENTO

A personas residentes en el municipio de Juárez que se interesen en el arranque o consolidación de un proyecto productivo personal, familiar y/o grupal.

#### Requisitos:

- Credencial para votar
- CURP (en caso de que la identificación oficial no la contenga)
- Comprobante de domicilio solamente en caso de que la identificación oficial no coincida con el domicilio actual de la o el beneficiario

Conoce algunos de los programas y servicios que tienen en la Secretaría de Desarrollo Humano y Bien Común.



## Centros de Atención a la Violencia contra las Mujeres



**Atención  
Trabajo Social**



**Unidad de Atención  
a casos de  
Violencia Laboral**



**Atención  
Psicológica**



**Atención  
Jurídica**

TODOS NUESTROS  
**SERVICIOS**  
SON GRATUITOS

\*Este Programa es público, ajeno a cualquier partido político. Queda prohibido el uso para fines distintos a los establecidos en el programa.\*



SECRETARÍA  
DE DESARROLLO HUMANO  
Y BIEN COMÚN





### CHIHUAHUA

(614) 410.93.99  
(614) 410.51.11  
C. 35 #1402  
Col. Obrera

### JUÁREZ

(656) 680.06.01  
(656) 629.33.00 Ext. 52240 y 55242  
Av. 16 de Septiembre  
y Guatemala #1232  
Col. Partido Romero

### GUACHOCHI

(649) 543.21.06  
C. Luis Echeverría #213  
Col. Centro

### OJINAGA

(626) 453.58.65  
C. 10ª #1212 Esq. con  
Av. 5 de Mayo Local 1  
Col. 2 de Octubre

### CAMARGO

(648) 462.72.43  
C. Allende #2-A  
Col. Centro

### MADERA

(652) 572.13.68  
Prolongación 3º y Av. México  
S/N Col. Barrio Las  
Quinientas

### HIDALGO DEL PARRAL

(627) 523.93.13  
C. 20 de Noviembre  
y Ramón Corona  
S/N Col. Centro

### NUEVO CASAS GRANDES

(636) 694.35.44  
Libramiento Gómez  
Morín #1400  
Col. Centro

### CUAUHTÉMOC

(625) 582.09.41  
Av. Aldama #800  
entre  
Octava y Décima Col.  
Centro

### CREEL

(635) 456.08.17  
C. Francisco Villa  
S/N  
Col. Centro

### MORELOS

(649) 115.58.30  
Av. José María  
Morelos  
y Pavón S/N  
Col. Centro

\*Este Programa es público, ajeno a cualquier partido político. Queda prohibido el uso para fines distintos a los establecidos en el programa.\*



SECRETARÍA  
DE DESARROLLO HUMANO  
Y BIEN COMÚN



[Darse de Baja](#) | [Gestionar tu suscripción](#)

¡Añadir su dirección postal aquí!

MailPoet