

BOLETÍN SEMANAL JASP

No. 38

30 de Octubre de 2024



SECRETARÍA
DE DESARROLLO HUMANO
Y BIEN COMÚN

JASP
JUNTA DE ASISTENCIA
SOCIAL PRIVADA

¡CONOCE EL BOLETÍN SEMANAL DE LA JASP!

**MANTENTE INFORMADO SOBRE ACTIVIDADES,
TALLERES, CAPACITACIONES Y EVENTOS PARA LAS
ORGANIZACIONES DE LA SOCIEDAD CIVIL**

***Trabajamos para que te informes y promuevas tus
actividades***

Comunicate a:

***contacto@jaspchihuahua.mx
y/o desarrollo@jaspchihuahua.mx***

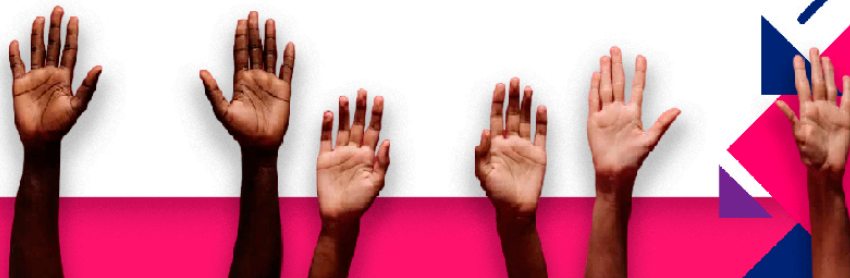

ASESORÍAS JURÍDICAS Y/O FISCALES

Si tienes alguna duda de asuntos Jurídicos y/o Fiscales comunícate a la JASP para brindarte Asesoría



CONTACTANOS

(614) 4 26 59 01
juridico@jaspchihuahua.mx



SECRETARÍA
DE DESARROLLO HUMANO
Y BIEN COMÚN

JASP
JUNTA DE ASISTENCIA
SOCIAL PRIVADA

Si tienes alguna duda sobre asuntos Jurídicos y/o Fiscales
no dudes en contactarte con nosotros

¡TE ESPERAMOS!

BLACK AND WHITE PARTY

RETRO TOUR:

KIKA EDGAR

VIERNES 25 | OCTUBRE | 8:00 P. M.

CENTRO DE CONVENCIONES CIBELES

BULEVAR TOMÁS FERNÁNDEZ 8450, PARTIDO SENEÚ
32540 JUÁREZ, CHIH.

Dress Code: Formal Black & White

INFORMACIÓN

656 554 4926





L a Junta de Asistencia Social Privada felicita a la Familia Fuentes fundadora de la Fundación Gazpro, y a su Directora Mtra. Lydia Verónica Jimenez Montes por su exitoso evento realizado el pasado viernes 25 de Octubre del 2024

Las Universidades Tecnológicas del Estado de Chihuahua en coordinación con el Gobierno del Estado, a través de la Universidad Tecnológica de Ciudad Juárez:

CONVOCA

A toda la Comunidad Universitaria a Participar en:

1er. Carrera Estatal de Universidades Tecnológicas y Politécnicas

Con el interés de desarrollar el sentido de pertenencia, la formación integral, y fomentar los buenos y sanos valores entre los universitarios, se llevará a cabo esta carrera simultanea entre las universidades tecnológicas y politécnicas de nuestro estado.

5 km.

 **8 de noviembre**

 **Salida 8:30 am.**

 **UT's y Politécnicas del estado de Chihuahua**

Registro Abierto, a todas las universidades a partir de la publicación, en este QR



BASES:

- Salida y Meta. - Cada sede propone su recorrido de 5km.
- Categorías. – Estudiantes, administrativos y docentes, varonil y femenil
- Premiación especial: a los mejores 3 tiempos estudiantiles de las universidades participantes del estado en los 5km.



Te invitamos a participar en la 1er. Carrera Estatal de Universidades Tecnológicas y Politécnicas, la cual se llevará a cabo el 8 de noviembre

[#JuntosSíPodemos](#)



Capta donativos en línea y
dale visibilidad a tu organización

1 millón de pesos
en premios e incentivos

Regístrate en juarezgivingday.com



¡Ya está muy cerca #JuárezGivingDay!

No pierdas la oportunidad de participar en este gran movimiento para visibilizar el trabajo de tu organización e inspirar donativos para tus proyectos.

Este año, de la mano de @FECHAC, la Fundación Rosario Campos de Fernández, Microsoft y Fundación Gazpro A.C.

invertimos en UNA GRAN BOLSA para premios e incentivos.

Registra tu organización en <https://juarezgivingday.com>

¡Queremos ver tu proyecto brillar!

#JGD24 #GivingDay



Chihuahua
capital de trabajo
y resultados



Instituto Municipal
de las MUJERES

CURSO DE COMPUTACIÓN

para mujeres

LUGAR:

- CONALEP 2 (C. Maria Elena Hernandez #1208 Col. Revolucion)

HORARIO:

- Sábados de 9 am a 2 pm
- 4 sesiones de 5 horas



Más información: 072 ext. 2613 y 2619 - Edificio Libertad (Calle Libertad No.1)

Aprende COMPUTACIÓN con Conalep los sábados de 9:00 am a 2:00 pm

¡Hazte de más herramientas y conocimientos para volverte

#IMMparable!

#TrabajoyResultados

Webinar

Adolescentes ante conductas tipificadas como delitos

¿Cómo debe ser su detención y puesta a disposición?

Ponentes:

Dra. Alma Angelina López Sañudo
(INACIPE)

Dr. Jesús Hugo Camacho Chavarría
(FGR-FECOR)

Fecha y hora:

31 de octubre 2024 | 11:00



Síguelo por Facebook Live
facebook.com/SIPINNAMX



SIPINNA

SISTEMA NACIONAL DE PROTECCIÓN
INTEGRAL DE NIÑAS, NIÑOS
Y ADOLESCENTES

¿Cómo debe llevarse a cabo la detención y puesta a disposición de adolescentes en casos de conductas tipificadas como delitos?

No te pierdas este importante webinar.

31 de octubre 11:00 hrs.

Síguelo en Facebook Live:

<https://www.facebook.com/SIPINNAMX/>

¡PONTE AL CORRIENTE!

**100%
DE DESCUENTO
EN RECARGOS**

Del 1 al 30 de noviembre del 2024

**90%
DE DESCUENTO**

EN ADEUDO DE AGUA,
DRENAJE Y SANEAMIENTO
DOMÉSTICO Y MIXTO

**SOLO
NOVIEMBRE**

Realiza tu pago en cajeros o en la JMAS más cercana
Se aplican restricciones

 **GOBIERNO
DEL ESTADO
DE CHIHUAHUA**

 **JMAS**

JUNTA MUNICIPAL
DE AGUA Y SANEAMIENTO
DE CHIHUAHUA

**Juntos
Sí podemos**

Hoy anunciamos el programa de descuentos "Ponte al Corriente" para los meses de noviembre y diciembre.

Los descuentos para el mes de noviembre son del 100% en multas y recargos, así como de un 90% en adeudos por

conceptos de agua, alcantarillado y saneamiento.

En diciembre, los descuentos serán del 95% en multas y recargos, y del 80% en adeudos similares.

Para acceder a estos beneficios, deberás cumplir con los siguientes requisitos:

- Tener un contrato activo con la JMAS Chihuahua.
- Contar con un adeudo anterior al 31 de octubre de 2023.
- No tener un convenio de pago vigente al momento de realizar el pago.
- No haber participado en un programa de descuentos similar desde octubre de 2022.

¡Aprovecha estos beneficios y no dejes pasar la oportunidad de regularizar tu cuenta!



PREMIO
**Eugenio
Garza Sada**

Al liderazgo humanista



Categoría

Emprendimiento social

Organizaciones de la sociedad civil que impulsan al desarrollo del país

Cierre de convocatoria 21 de marzo

Premio:



Escultura
"Luz Interior"



Diploma



\$750 mil pesos

¡Participa o postula!

premioeugeniogarzasada.tec.mx



PREMIO
**Eugenio
Garza Sada**
Al liderazgo humanista



Liderazgo empresarial humanista

Cierre de convocatoria
21 de marzo 2025



Emprendimiento social

Cierre de convocatoria
21 de marzo 2025



Innovación social estudiantil

Cierre de convocatoria
11 de abril 2025

¡Participa o postula!

premioeugenio garzasada.tec.mx

¿SABES CÓMO PROTEGER A TU HIJA O HIJO DE LA VIOLENCIA SEXUAL?



CURSO VIRTUAL

PREVENCIÓN DE LA VIOLENCIA SEXUAL EN CONTRA DE NIÑAS, NIÑOS Y ADOLESCENTES.

Únete al curso interactivo para padres, madres, cuidadores y cuidadoras.

Adquiere herramientas clave para proteger a niñas, niños y adolescentes.

¡INSCRÍBETE AQUÍ!



Recibe la liga de zoom



 **31 OCTUBRE**

 **17:00 A 19:00 HORAS**

Más información:

(614) 2144000 Ext.22427

Correo: Cursosytalleresdif@gmail.com



Fortalecimiento
Familiar
DIF ESTATAL

¡Prevenir es proteger!
Juntos por las familias

¿Te gustaría aprender a proteger mejor a las niñas, niños y adolescentes de la violencia sexual? Te invitamos al Taller de Prevención de la Violencia Sexual contra NNA el próximo 31 de octubre.

Este taller es gratuito y abierto a todas las personas que cuidan, aman y quieren proteger a la infancia.

¿Qué aprenderás en este taller?

Cómo reconocer señales de alerta y prevenir situaciones de riesgo.
Estrategias para hablar de manera segura y efectiva con niñas y niños
sobre su seguridad.

Herramientas para fortalecer la confianza y la comunicación en tu hogar.

Fecha: 31 de octubre

Hora: 5:00 PM - 7:00 PM

Modalidad: Virtual vía Zoom

¡Regístrate ahora!

Escanea el código QR o llama al teléfono 614 214 40 00, ext. 22427 para
inscribirte.

Organiza: DIF Estatal Chihuahua, Proyecto Protégeme a través del Centro
de Fortalecimiento Familiar.

Prevenir es proteger.

¡Construyamos un futuro seguro para nuestras familias!

¡Capacítate en prácticas inclusivas!

Inscríbete en nuestro Diplomado de
Diversidad e Inclusión y sé parte del cambio.

Inicio 26 de octubre



Más información:

CFIC: ☎ (656) 6-18-76-78 ☎ (656) 6-18-80-96

www.centrofamiliarintegracioncrecimiento.com

Estamos a nada de iniciar nuestro Diplomado de Diversidad e inclusión.
Inscríbete, quedan pocos cupos disponibles.

Inicio: 26 de octubre 5 módulos, 120 horas Diplomado híbrido Transforma
la manera en que ves y contribuyes a una comunidad más equitativa.
¡Inscríbete hoy y sé parte del cambio!

Más información y registro: (656) 6-18-76-78
contacto@centrofamiliardeintegracion.com #CFIC #ITESO #Diplomado

Diplomado

Diversidad e inclusión de personas con discapacidad

Este diplomado promueve la comprensión y la implementación de **prácticas inclusivas** en distintos entornos, capacitando a los participantes para reconocer y valorar los beneficios de una comunidad diversa.



Inicio:
26 de Octubre



5 módulos
Duración total: 120 horas



Diplomado híbrido

Inscríbete hoy



Más información:

CFIC: ☎ (656) 6-18-76-78 ☎ (656) 6-18-80-96

www.centrofamiliarintegracioncrecimiento.com

¡Haz la diferencia con acciones inclusivas!

Conviértete en un agente de cambio al participar en nuestro Diplomado en Diversidad e Inclusión de Personas con Discapacidad.

Adquiere las herramientas necesarias para crear entornos más inclusivos y diversos.

Inicio: 26 de octubre 5 módulos, 120 horas Diplomado híbrido
Transforma la manera en que ves y contribuyes a una comunidad más equitativa.

¡Inscríbete hoy y sé parte del cambio!

Más información y registro:

(656) 6-18-76-78

contacto@centrofamiliardeintegracion.com



¡Horario de invierno!



Antes de dormir, atrasa 1 hora tu reloj el sábado 2 de noviembre, para despertar el domingo 3 con nuevo horario.





Chihuahua
capital de trabajo
y resultados



Instituto Municipal
de las **MUJERES**

CURSO BÁSICO DE INGLÉS

para mujeres

LUGAR:

- CONALEP 2 (C. Maria Elena Hernandez #1208 Col. Revolucion)

HORARIO:

- Sábados por la mañana
- 4 sesiones de 5 horas

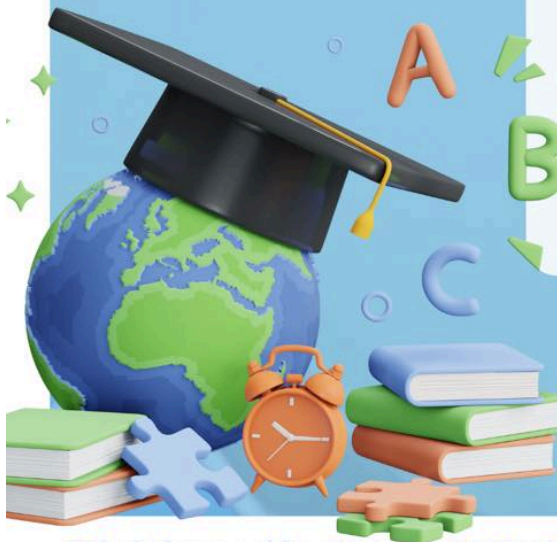

Más información: **072 ext. 2613 y 2619 - Edificio Libertad (Calle Libertad No.1)**

¡Aprende Inglés y supera las barreras del idioma! Con este curso para mujeres en el Conalep 2, los sábados por la mañana

Inscríbete en el 072 ext. 2604 de lunes a viernes de 8:00 am a 3:00 pm



DENUNCIA DE MANERA ANÓNIMA
800 230.40.50

**PROCURADURÍA DE PROTECCIÓN
NIÑAS, NIÑOS Y ADOLESCENTES**

O AL DIF MUNICIPAL

072 EXTENSIÓN 2208, 2285 Ó 2335

¡NO LO OLVIDES!

ANTE CUALQUIER EMERGENCIA LLAMA AL

089 Ó AL 911

LA PREVENCIÓN DEL ABUSO SEXUAL INFANTIL ES NUESTRA TAREA

Si sospechas o sabes que una niña, niño o adolescente es abusado de cualquier forma, **DENUNCIA**, [#YoSíTeCreo](https://www.instagram.com/yo_sí_te_creio).

PLANEACIÓN OPERATIVA

- Antecedentes
- Justificación Social
- Objetivo general del proyecto
- Objetivos Específicos y Metas
- Metodología
- Cronograma
- Monitoreo y Supervisión
- Sistema de evaluación
- Presupuesto
- Personal del Proyecto
- Plan de continuidad

¡CONTÁCTANOS!

☎ 656 530 82 76 ☎ 656 629 91 16 ✉ contacto@fortaleza.org.mx

¡NO ESTÁS SOLA!

Sí eres víctima de Violencia Familiar
acude al:

CENTRO DE ATENCIÓN PSICOLÓGICA COLONIA CENTRO

Contamos con:

- ▶ Acompañamiento de Trabajo Social
 - ▶ Terapia Psicológica
 - ▶ Orientaciones Legales

FICOSEC
Empresarios de Chihuahua



AlmaCalma
CENTRO DE INTERVENCIÓN EN CRISIS A.C.



MÁS INFORMACIÓN: ▶

📞 614 119 41 59

📍 C. Artículo 123 #803-B Col. Centro

Tenemos un lugar para ti en la colonia centro, comunícate al teléfono para más información

Los jóvenes, “el suicidio y autolesiones”

A nivel mundial el suicidio es la cuarta causa de muerte entre los adolescentes mayores de 15 a 19 años.

Factores de riesgo:

- Abuso de sustancias nocivas
- Malos tratos en la infancia
- Estigmatización a la hora de buscar ayuda
- Obstáculos que impiden recibir atención
- Disponer de medios para suicidarse



FUNDACIÓN
QUIERA
FORTALECEMOS VIDAS

Fuente: Estimaciones Mundiales de Salud de la OMS 2000-2019

Aprendamos a identificar los factores de riesgo que ponen a los jóvenes en situaciones que pueden orillarlos a lastimarse. Observemos, escuchemos y atendamos a los jóvenes.



Apoyamos legalmente a las organizaciones civiles que trabajan incansablemente por un mundo más justo y equitativo

Appleseed
Sembrando la semilla de la justicia
México

Con todo el trabajo y dedicación de la Red Pro Bono México, atendemos las causas legales de las Organizaciones de la Sociedad Civil.

¿Necesitas asesoría legal? Aquí puedes hacerlo
<https://bit.ly/AsesoríaProBono>



Contamos con
especialistas
en terapia
psicológica
infantil.

Más información:

CFIC: ☎ (656) 6-18-76-78 ☎ (656) 6-18-80-96

www.centrofamiliarintegracionrecimiento.com



SECRETARÍA
DE DESARROLLO HUMANO
Y BIEN COMÚN

JASP
JUNTA DE ASISTENCIA
SOCIAL PRIVADA

¡CONOCE EL BOLETÍN SEMANAL DE LA JASP!

**MANTENTE INFORMADO SOBRE ACTIVIDADES,
TALLERES, CAPACITACIONES Y EVENTOS PARA LAS
ORGANIZACIONES DE LA SOCIEDAD CIVIL**

*Trabajamos para que te informes y promuevas tus
actividades*

Comunicate a:

***contacto@jaspchihuahua.mx
y/o desarrollo@jaspchihuahua.mx***



[Darse de Baja](#) | [Gestionar tu suscripción](#)

¡Añadir su dirección postal aquí!

[MailPoet](#)