

# BOLETÍN SEMANAL JASP

No. 40

13 de Noviembre de 2024



SECRETARÍA  
DE DESARROLLO HUMANO  
Y BIEN COMÚN

**JASP**  
JUNTA DE ASISTENCIA  
SOCIAL PRIVADA

## ¡CONOCE EL BOLETÍN SEMANAL DE LA JASP!

**MANTENTE INFORMADO SOBRE ACTIVIDADES,  
TALLERES, CAPACITACIONES Y EVENTOS PARA LAS  
ORGANIZACIONES DE LA SOCIEDAD CIVIL**

*Trabajamos para que te informes y promuevas tus  
actividades*

**Comunicate a:**

***contacto@jaspchihuahua.mx  
y/o desarrollo@jaspchihuahua.mx***

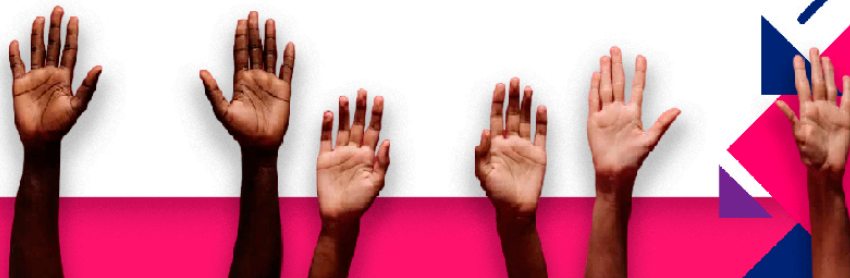

# ASESORÍAS JURÍDICAS Y/O FISCALES

Si tienes alguna duda de asuntos Jurídicos y/o Fiscales comunícate a la JASP para brindarte Asesoría



## CONTACTANOS

(614) 4 26 59 01  
[juridico@jaspchihuahua.mx](mailto:juridico@jaspchihuahua.mx)



SECRETARÍA  
DE DESARROLLO HUMANO  
Y BIEN COMÚN

**JASP**  
JUNTA DE ASISTENCIA  
SOCIAL PRIVADA

Si tienes alguna duda sobre asuntos Jurídicos y/o Fiscales  
no dudes en contactarte con nosotros

---





# "DROGA A UN CLICK, LA NUEVA ESCLAVITUD"

La Junta de Asistencia Social Privada del Estado de Chihuahua tiene el honor de invitarlo a la Conferencia impartida por la Ing. Ruth Armida Bustillos Fontes, dirigida para directivos y colaboradores de las Organizaciones de la Sociedad Civil, docentes, educadores y padres de familia.

- Delicias: 25 de noviembre a las 11:00 am, Salón Club Activo 20-30, Calle 8 Norte número 8 Fraccionamiento Imperial [UBICACION →](#)
- Cuauhtémoc: 26 de noviembre a las 11:00 am, Colegio de Médicos de Cuauhtémoc, Av. Centauro del Norte 280 Revolución Mexicana [UBICACION →](#)
- Creel: 27 de noviembre a las 11:00 am, Barrio el panteón frente al Gimnasio municipal [UBICACION →](#)
- Creel: 27 de noviembre a las 3:00 pm, Salón de Actos "Yermo y Parres" Escuela Particular [UBICACION →](#)
- Cd. Juárez: 4 de diciembre a las 11:00 am, Espacio Interactivo La Rodadora, Av. Jesús Soltero y Blvd. Teófilo Borunda, Col. Jarudo del Norte [UBICACION →](#)
- Chihuahua: 5 de diciembre a las 6:00 pm, auditorio de la fundación Índex, Av. William Shakespeare #157, Complejo Industrial Chihuahua [UBICACION →](#)



Registra tu asistencia

**¡No te pierdas esta oportunidad de crecimiento y colaboración!**  
**Agradecemos su interés y esperamos contar con su presencia en esta importante conferencia.**



La Junta de Asistencia Social Privada del Estado de Chihuahua tiene el honor de invitarlo a la conferencia impartida por la Ing. Ruth Bustillos Fontes, dirigida para directivos y colaboradores de las Organizaciones de la Sociedad Civil, docentes, educadores y padres de familia.

---

# La Junta de Asistencia Social Privada del Estado de Chihuahua

TE INVITA A ASISTIR A LA CAPACITACION  
“TESTIMONIO DEL PROCESO DE  
REHABILITACIÓN DE LAS ADICCIONES”



IMPARTIDA POR  
LIC. KEVIN RODRIGUEZ



REGISTRATE  
PARA  
ASISTIR

DIA: 20 DE NOVIEMBRE  
HORA: 2:00 PM  
VÍA ZOOM





¿Tuviste una pérdida y necesitas acompañamiento en el proceso?

Contamos con servicio de tanatología.



**Más información:**

CFIC: ☎ (656) 6-18-76-78 ☎ (656) 6-18-80-96

[www.centrofamiliarintegracioncrecimiento.com](http://www.centrofamiliarintegracioncrecimiento.com)



**¿Tuviste una pérdida y no sabes cómo lidiar con ello?**

Nosotros contamos con servicio de tanatología, un servicio donde especialistas en el tema pueden brindarte acompañamiento en tu proceso de duelo.

**Contáctanos para más información:**

**CFIC: (656) 6-18-76-78 / (656) 6-18-80-96**



## Colecta de **pañales** y **leche**

*Tu ayuda llegará directo  
a las manos de **quien más  
lo necesita.***

Te invitamos a ayudar a bebés de 0 a 2 años de nuestros programas con leche en polvo, fórmula para bebé y pañales de cualquier etapa.

Puedes llevar tu donación de lunes a viernes de 8:00 am a 4:00 pm Calle Morelos #405 Col. Centro.

---



# TALLER DE BRAILLE

Impartido por el Dr. Roberto Prieto

**30 de noviembre**

**3:30 a 5:30 p.m.**

Entrada libre | Cupo limitado

En este taller conocerán el sistema del braille como la representación táctil de símbolos alfabético y numéricos utilizando puntos en relieve.



En el marco del Día internacional de la discapacidad, te invitamos al Taller de Braille.

Impartido por el Dr. Roberto Prieto, en este taller teórico que permitirá a los participantes familiarizarse con el sistema Braille, utilizando materiales táctiles y herramientas como la regleta y el punzón.

Sábado 30 de noviembre | 3:30 a 5:30 pm

Entrada libre | Cupo limitado

¡Te esperamos!



**11VA**  
**CORREPOR MÍ, CONMIGO**  
**3K Y 10K**

**DOMINGO**  
**8**  
**DICIEMBRE**

**TU KIT INCLUYE PLAYERA Y NÚMERO**

MEDALLA COLECCIONABLE

**EL KIT DE MASCOTA INCLUYE PAÑUELITO Y MEDALLA**

**INSCRIPCIONES**  
**\$ 350 General**  
**\$ 250 PcD\***  
**\$ 100 Mascotas**

\*Persona con discapacidad

**¡YA TE PUEDES INSCRIBIR EN LINEA!**

[WWW.INTEGRA.ORG.MX/CARRERA/](http://WWW.INTEGRA.ORG.MX/CARRERA/)

**Integra**  
 Informes al **656 624 8735**  
**656 194 4236**  
[carreraintegra@integra.org.mx](mailto:carreraintegra@integra.org.mx)  
 Privada Pascual Ortiz Rubio #1410



11va Carrera Corre por mí, Corre Conmigo, 8 de diciembre 2024

**¡YA TE PUEDES INSCRIBIR EN LINEA!**

Link: <https://integra.org.mx/carrera/>

o

En nuestras instalaciones:

<https://maps.app.goo.gl/Us1bcPMWeEjP7k36>

**¡Te esperamos!**

---



CASA  
**FloraSer**  
Por Mujer con Valor



**Cefim**  
CENTRO DE ESTUDIOS Y FORMACIÓN  
MUNICIPAL CHIHUAHUA



Mujer Mexicana, A.C.

sábado

16  
**Nov**  
2024

8:30 a.m. a 2:30 p.m.

# 7<sup>o</sup> Congreso para Ti "Para Vivir los Tiempos de Hoy"

Lugar

**Centro Comunitario San Martín**  
Río Amur No. 23701 Riberas del Sacramento

**Cuota de recuperación \$50.00**

Incluye refrigerio

Adquiere tus boletos en Centro Comunitario San Martín



**Chihuahua**  
capital de trabajo  
y resultados  
Gobierno Municipal 2024-2027

**DIF**  
Municipal



Fundación  
**Compartamos**

[www.mujerconvalor.org](http://www.mujerconvalor.org)



Mujer con Valor A.C.



[mujerconvalorac](https://www.instagram.com/mujerconvalorac)

En CFIC ofrecemos terapias y cursos para *todas las etapas de la vida.*



- *Psicoterapias*
- *Cursos*
- *Talleres*
- *Diplomados*



CENTRO FAMILIAR PARA  
LA INTEGRACIÓN Y EL CRECIMIENTO, A.C.

Más información:

 (656) 6-18-76-78

 (656) 6-18-80-96

[www.centrofamiliarintegracioncrecimiento.com](http://www.centrofamiliarintegracioncrecimiento.com)

En Centro Familiar para la Integración y Crecimiento A.C. sabemos que a veces lo único que se requiere para generar un cambio es algo de apoyo.

Contamos con diversos servicios para la comunidad:  
Psicoterapias, Cursos, Talleres, Diplomados.



## 26° Aniversario

**Gracias por ser parte de estos 26 años de ayuda y esperanza.**

“Somos un puente entre la generosidad de donantes y personas que por diversas circunstancias están en condición vulnerable”.



# Estrategias para **sobrellevar el Duelo**

**1**

**Come bien, descansa  
y realiza ejercicio.**

**5**

**Reconoce y acepta  
tus emociones.**

**2**

**Apóyate en otros  
y brinda ayuda**  
a quienes puedan necesitarlo.

**4**

**Expresa tus  
sentimientos**  
con tus seres queridos.

**3**

**No tomes  
decisiones  
importantes.**

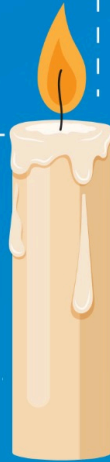

**Estamos para ti**

Agenda tu cita o pide más información al **072 ext. 2259, 2260 y 2261**



El duelo es un proceso muy doloroso y es importante conocer sus diferentes etapas desde la aceptación hasta la sanación.

Si te encuentras en esta situación, te dejamos algunos consejos para afrontarlo.

**¡No estás solo!**



# EL SUICIDIO es una realidad URGENTE

SEGÚN DATOS DEL  
**INEGI**

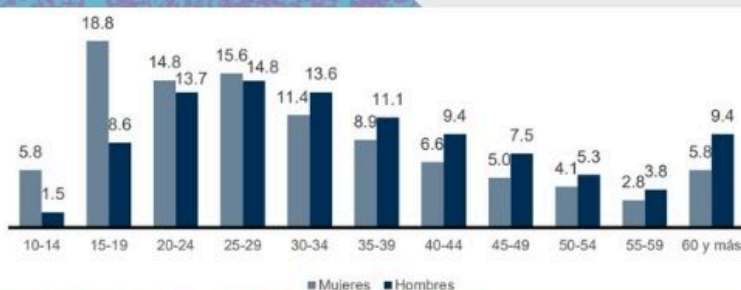

México ha reportado un aumento preocupante en las tasas de suicidio juvenil en los últimos años, especialmente en el estado de Chihuahua, que ocupa el primer lugar en el país. El mayor porcentaje registrado en 2023 fue de jóvenes de entre 15 y 19 años.

JÓVENES  
ABRAZANDO LA  
VIDA

Juárez Giving Day

## ¿CÓMO FUNCIONA?

En CFIC, con el proyecto de Jóvenes Abrazando la Vida, estamos trabajando para cambiar esta realidad.

Este noviembre, nos unimos a Juárez Giving Day y necesitamos tu apoyo. Con tu donativo, puedes ayudarnos a salvar vidas y construir un futuro con esperanza.

Dona y sé parte del cambio. ★

## ¿QUÉ HAREMOS?

- Ofreceremos psicoterapias individuales para brindar apoyo personalizado a jóvenes en crisis.
- Brindaremos talleres grupales para crear un espacio seguro donde los jóvenes puedan expresar sus emociones, aprender técnicas de manejo emocional y conectarse con otros.





Está bien pedir ayuda

AYÚDANOS A CAMBIAR ESTA REALIDAD

#CFIC  
#JUÁREZGIVINGDAY



Fuente: INEGI. Estadísticas de Defunciones Registradas (EDR), 2023. Cifras preliminares.



**CENTRO FAMILIAR PARA LA INTEGRACIÓN Y CRECIMIENTO A.C.**

**(656) 6-18-76-78**  
**(656) 6-18-80-96**

Río Júcar #1009, Los Nogales, Ciudad Juárez, Chihuahua, México.

[www.centrofamiliarintegracioncrecimiento.com](http://www.centrofamiliarintegracioncrecimiento.com)

¿Sabías que el suicidio juvenil en nuestro estado es un problema crítico?

Ayudemos a cambiar esta realidad juntos.

¡Dona hoy y apoya a jóvenes en riesgo!

a través de [juarezgivingday.com](http://juarezgivingday.com)

---



Chihuahua  
capital de trabajo  
y resultados



Instituto Municipal  
de las **MUJERES**

# CURSO DE COMPUTACIÓN

*para mujeres*

## LUGAR:

- CONALEP 2 (C. Maria Elena Hernandez #1208 Col. Revolucion )

## HORARIO:

- Sábados de 9 am a 2 pm
- 4 sesiones de 5 horas



Más información: **072 ext. 2613 y 2619 - Edificio Libertad (Calle Libertad No.1)**

Aprende COMPUTACIÓN con Conalep los sábados de 9:00 am a 2:00 pm  
¡Hazte de más herramientas y conocimientos para volverte Imparable!

**¡PONTE AL CORRIENTE!**

**100%**  
**DE DESCUENTO**  
**EN RECARGOS**

Del 1 al 30 de noviembre del 2024

**90%**  
**DE DESCUENTO**

EN ADEUDO DE AGUA,  
DRENAJE Y SANEAMIENTO  
DOMÉSTICO Y MIXTO

**SOLO**  
**NOVIEMBRE**

Realiza tu pago en cajeros o en la JMAS más cercana

\*Se aplican restricciones\*



**GOBIERNO**  
**DEL ESTADO**  
DE CHIHUAHUA



JUNTA MUNICIPAL  
DE AGUA Y SANEAMIENTO  
DE CHIHUAHUA

**Juntos**  
**Sí podemos**

Hoy anunciamos el programa de descuentos "Ponte al Corriente" para los meses de noviembre y diciembre.

Los descuentos para el mes de noviembre son del 100% en multas y recargos, así como de un 90% en adeudos por conceptos de agua, alcantarillado y saneamiento.

En diciembre, los descuentos serán del 95% en multas y recargos, y del 80% en adeudos similares.

Para acceder a estos beneficios, deberás cumplir con los siguientes requisitos:

- Tener un contrato activo con la JMAS Chihuahua.
- Contar con un adeudo anterior al 31 de octubre de 2023.
- No tener un convenio de pago vigente al momento de realizar el pago.
- No haber participado en un programa de descuentos similar desde octubre de 2022.

¡Aprovecha estos beneficios y no dejes pasar la oportunidad de regularizar tu cuenta!

---



PREMIO  
**Eugenio  
Garza Sada**

Al liderazgo humanista



Categoría

**Emprendimiento social**

Organizaciones de la sociedad civil que impulsan al desarrollo del país

Cierre de convocatoria 21 de marzo

Premio:



Escultura  
"Luz Interior"



Diploma



**\$750 mil pesos**

¡Participa o postula!

[premioeugeniogarzasada.tec.mx](http://premioeugeniogarzasada.tec.mx)



PREMIO  
**Eugenio  
Garza Sada**  
Al liderazgo humanista



**Liderazgo empresarial humanista**

Cierre de convocatoria  
21 de marzo 2025



**Emprendimiento social**

Cierre de convocatoria  
21 de marzo 2025



**Innovación social estudiantil**

Cierre de convocatoria  
11 de abril 2025

**¡Participa o postula!**

[premioeugeniogarzasada.tec.mx](http://premioeugeniogarzasada.tec.mx)



Chihuahua  
capital de trabajo  
y resultados



Instituto Municipal  
de las **MUJERES**

# CURSO BÁSICO DE INGLÉS

*para mujeres*

## LUGAR:

- CONALEP 2 (C. Maria Elena Hernandez #1208 Col. Revolucion)

## HORARIO:

- Sábados por la mañana
- 4 sesiones de 5 horas

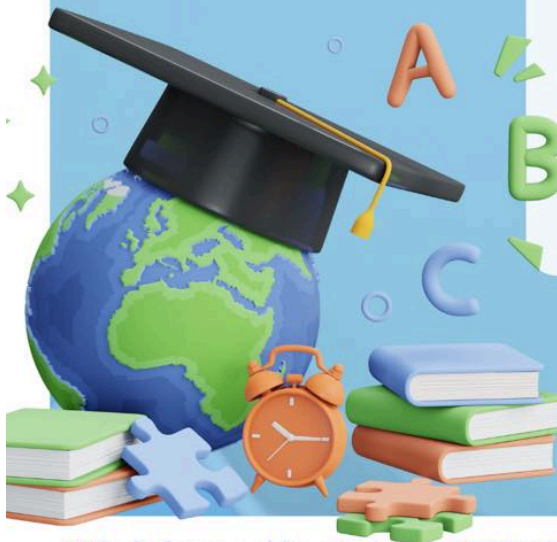

Más información: **072 ext. 2613 y 2619 - Edificio Libertad (Calle Libertad No.1)**

¡Aprende Inglés y supera las barreras del idioma! Con este curso para mujeres en el Conalep 2, los sábados por la mañana

Inscríbete en el 072 ext. 2604 de lunes a viernes de 8:00 am a 3:00 pm

campana solidaria

# JUNTOS

## ¡sin frío!

2024

Gobierno del Estado de Chihuahua DIF

Ayudemos a niñas y niños en situación vulnerable del Estado de Chihuahua

Del 1 de octubre al 30 de noviembre

Recibiremos

Chamarras  
Nuevas o usadas en buen estado para niñas, niños y adolescentes.

Tenis nuevos

[difchihuahua.gob.mx](http://difchihuahua.gob.mx) f t i DIF ESTATAL CHIHUAHUA



# DENUNCIA DE MANERA ANÓNIMA

# 800 230.40.50

PROCURADURÍA DE PROTECCIÓN  
NIÑAS, NIÑOS Y ADOLESCENTES

O AL DIF MUNICIPAL

072 EXTENSIÓN 2208, 2285 Ó 2335

## ¡NO LO OLVIDES!

ANTE CUALQUIER EMERGENCIA LLAMA AL

# 089 Ó AL 911

LA PREVENCIÓN DEL ABUSO SEXUAL INFANTIL ES NUESTRA TAREA

Si sospechas o sabes que una niña, niño o adolescente es abusado de cualquier forma, DENUNCIA, [#YoSíTeCreo](https://www.instagram.com/yo_sí_te_creio).

# PLANEACIÓN OPERATIVA

- Antecedentes
- Justificación Social
- Objetivo general del proyecto
- Objetivos Específicos y Metas
- Metodología
- Cronograma
- Monitoreo y Supervisión
- Sistema de evaluación
- Presupuesto
- Personal del Proyecto
- Plan de continuidad

**¡CONTÁCTANOS!**

📞 656 530 82 76 📞 656 629 91 16 ✉ [contacto@fortaleza.org.mx](mailto:contacto@fortaleza.org.mx)

# ¡NO ESTÁS SOLA!

Sí eres víctima de Violencia Familiar  
acude al:

## CENTRO DE ATENCIÓN PSICOLÓGICA COLONIA CENTRO

Contamos con:

- ▶ Acompañamiento de Trabajo Social
  - ▶ Terapia Psicológica
  - ▶ Orientaciones Legales

**FICOSEC**  
Empresarios de Chihuahua



AlmaCalma  
CENTRO DE INTERVENCIÓN EN CRISIS A.C.



MÁS INFORMACIÓN:



📞 614 119 41 59

📍 C. Artículo 123 #803-B Col. Centro

Tenemos un lugar para ti en la colonia centro, comunícate al teléfono para más información

---

# Los jóvenes, “el suicidio y autolesiones”

A nivel mundial el suicidio es la cuarta causa de muerte entre los adolescentes mayores de 15 a 19 años.

## Factores de riesgo:

- Abuso de sustancias nocivas
- Malos tratos en la infancia
- Estigmatización a la hora de buscar ayuda
- Obstáculos que impiden recibir atención
- Disponer de medios para suicidarse



FUNDACIÓN  
**QUIERA**  
FORTALECEMOS VIDAS

Fuente: Estimaciones Mundiales de Salud de la OMS 2000-2019

Aprendamos a identificar los factores de riesgo que ponen a los jóvenes en situaciones que pueden orillarlos a lastimarse. Observemos, escuchemos y atendamos a los jóvenes.

---



**Apoyamos legalmente a las organizaciones civiles que trabajan incansablemente por un mundo más justo y equitativo**

**Appleseed**  
Sembrando la semilla de la justicia  
México

Con todo el trabajo y dedicación de la Red Pro Bono México, atendemos las causas legales de las Organizaciones de la Sociedad Civil.

¿Necesitas asesoría legal? Aquí puedes hacerlo  
<https://bit.ly/AsesoríaProBono>

---



SECRETARÍA  
DE DESARROLLO HUMANO  
Y BIEN COMÚN

**JASP**  
JUNTA DE ASISTENCIA  
SOCIAL PRIVADA

# ¡CONOCE EL BOLETÍN SEMANAL DE LA JASP!

**MANTENTE INFORMADO SOBRE ACTIVIDADES,  
TALLERES, CAPACITACIONES Y EVENTOS PARA LAS  
ORGANIZACIONES DE LA SOCIEDAD CIVIL**

*Trabajamos para que te informes y promuevas tus  
actividades*

**Comunicate a:**

***contacto@jaspchihuahua.mx  
y/o desarrollo@jaspchihuahua.mx***



[Darse de Baja](#) | [Gestionar tu suscripción](#)

¡Añadir su dirección postal aquí!

[MailPoet](#)